ПЕРФОРАТОР
EXBH18V-45
EXPERT



BOSCH

Сфери застосування
EXBH18V-45


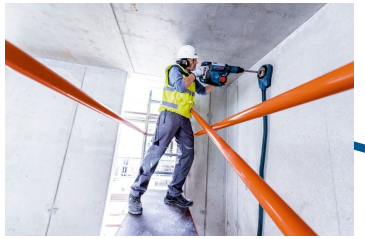


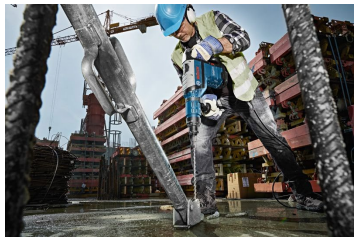








BOSCH

Інсайти користувачів – Переваги – Підстави вірити

EXBH18V-45

	Інсайти користувачів	Переваги	Підстави вірити
1 Головна перевага	«Буріння та свердління — це складна робота, я хочу бути максимально ефективним»	**До 2 разів більша швидкість свердління, ніж у Professional GBH 18V-36 C**	Завдяки технології Biturbo Brushless
2	«SDS-Max відбійні молотки — це важкі інструменти, і кожен грам має значення»	**Найлегший інструмент у своєму класі — всього 8.0 кг**	Завдяки високооптимізованій трансмісії
3	«Міняти акумулятор після «кожного отвору» дратує»	**Величезна кількість отворів**	Завдяки акумулятору Expert EXBA18V-150

BOSCH

BOSCH

EXPERT EXBH18V-45

Соло інструмент в XL-boxx



UP TO 2x SPEED

BITURBO BRUSHLESS

1 **Надзвичайна продуктивність**:
Швидкість буріння до 320 мм/хв з бурами 30 мм, що приводиться в дію потужною енергією удару 12,5 Дж.

2 **BITURBO BRUSHLESS**:
Високопродуктивна система двигуна та трансмісії, розроблена для використання надзвичайної потужності акумуляторів EXPERT

3 **Величезна кількість отворів:**
До 33 отворів глибиною 150 мм, з 25 мм свердлом на одному заряді акумулятора (15Ah)

4 **Найлегший інструмент у своєму класі:**
Всього 8.0 кг (без акумулятора) завдяки легкому двигуну та корпусу з магнієвого сплаву

Маркетинг і логістика

SKU	0611913300
EAN Код	4053423352696
Розміри інструменту (ДхШхВ)	545 x 266 x 131 мм
Розміри упаковки (ДхШхВ)	607x 395 x 179 мм
Вага (бруто/нетто)	11.6/8.0 кг

KICKBACK CONTROL | VIBRATION CONTROL | SOFT START | USER INTERFACE

Технічна інформація

Тримач інструменту	SDS-max	
Напруга	[В]	18
Енергія удару	[Дж]	12.5
Вага без акумулятору	[кг]	8
Швидкість удару	[уд/хв]	0 – 2740
Номінальна швидкість	[об/хв]	0 – 300
Значення вібрації при бурінні	[м/с²]	12.3
Значення вібрації при довбанні	[м/с²]	7.3

Обсяг постачання

	Артикул
Інструмент	3611J13300
Допоміжна ручка	1607000GC8
Мастило	1615430010
Машинна тканина	n/a
Вкладка в XL-Boxx	60828507PN
XL-Boxx	16054381JG

Групи користувачів

- Фундамент
- Електрики
- ОВіК / Сантехніки
- Управління об'єктами

Застосування

Довбання та буріння до 45 мм

BOSCH

Огляд продукту

EXBH18V-45: Акумуляторний універсальний інструмент для важких робіт, призначений для довбання та свердління бетону до 45 мм

Надзвичайна продуктивність

Швидкість буріння до 320 мм/хв з бурами 30 мм,
що приводиться в дію потужною енергією удару 12,5 Дж.

UP TO 2x SPEED

Величезна кількість отворів:

До 33 отворів глибиною 150 мм, з 25 мм свердлом на одному заряді акумулятора (15Ar)



USP!

Найлегший інструмент у своєму класі:

Всього 8.0 кг (без акумулятора) завдяки легкому двигуну та корпусу з магнієвого сплаву

Ідеальне керування інструментом

- Кнопка фіксації для безперервної роботи
- Перемикач керування швидкістю для зміни швидкості
- Фокусований світлодіод для покращення видимості
- М'який пуск ASC і EPC для повільного нарощування комфортних і точних робочих обертів
- Інтерфейс користувача зі станом акумулятора та інструменту
- Два простих у використанні режими: 100% потужності для твердих і 70% для чутливих матеріалів

LOCK-ON BUTTON · VARIABLE SPEED · LED LIGHT · SOFT START

Покращений захист користувачів

- Система KickBack Control мінімізує ризик травмування, зупиняючи двигун у разі заклинювання перфоратора
- Система Vibration Control зменшує шкідливі вібрації, що дозволяє працювати з меншою втомою завдяки відокремленій основній ручці

KICKBACK CONTROL · VIBRATION CONTROL

BOSCH

Позиціонування в асортименті Bosch
EXBH18V-45

		PRO HEAVY DUTY Bosch GBH 18V-36	PRO HEAVY DUTY Bosch GBH 18V-40	EXPERT Bosch EXBH18V-45
				
Енергія удару [Дж]	[Дж]	7.0	9.0	12.5
Максимальний діаметр свердління	[мм]	35	40	45
Вага інструменту без акумулятора	[кг]	5.3	7.0	8.0
Вібраційне буріння [м/с²]	[м/с²]	11.4	9.2	12.3
Вібраційне довбання [м/с²]	[м/с²]	10.8	7.6	7.3
KickBack Control, мягкий пуск та інтерфейс користувача		✓	✓	✓

EXBH18V-45: Найпотужніший перфоратор SDS-max

BOSCH

Приладдя
EXBH18V-45

Стандартні аксесуари	Рекомендоване приладдя для конкретних застосувань		
			
Антивібраційна допоміжна ручка	**GDE max**	**GDE 64**	**GDE 164**
	1600A033BA	1600A001G7	1600A001G8
	Видалення пилу SDS-max	Видалення пилу для SDS-max	Видалення пилу SDS-max

BOSCH

ДЯКУЄМО!

BOSCH